大江ノ郷テラスへようこそ

75分制
75分制にご協力お願いいたします。混み合っている際、お食事がお済みの場合は、お声をかけさせていただくことがございます。

ワンオーダー制
4歳以上のお客様は1ドリンク1品以上のご注文をお願いしております。

ビュッフェ
食べ切れる量を出来てございます。食べ残しが多い場合は追加料金をいただくことがあります。ビュッフェ料理のシェフはご配慮いただいております。

「食後」が選べます
スイーツ、パンケーキ、ドリンクなど、セルフオーダーでもご提供タイミングで「食後」を選ぶことができます。

フードロスの取り組み
環境や生産者さんに配慮し、ランチタイム前提の13時半以降はビュッフェコーナーを閉められる時間を調整させていただいております。

大江ノ郷テラスランチ

Oenosato Terrasse Lunch

地元食材を使用したメイン料理と共に
天美卵と季節の野菜料理のビュッフェをお楽しみいただけます。

Main dish
メイン料理

天美卵オムライスやパスタ、パンケーキをはじめ、鳥取の食材を使用した肉・魚料理を日替わりで。

"Tenshimi" omelet rice, pasta, pancakes, and meat and fish dishes made with Tottori ingredients.

Buffet style
ビュッフェ

新鮮な天美卵と季節の野菜を使用した前菜料理と自家製パン、スープ、サラダのビュッフェ。

Buffet of "Tenshimi" and vegetables appetizers, salad, bread and the soup.

お食事後のデザートやカフェタイムにパンケーキ・スイーツ・パフェもご用意しております。

Pancake パンケーキ	大江ノ郷パンケーキを1枚からご注文いただけます。
Sweets スイーツ	大江ノ郷スイーツの盛り合わせ、クラフトチョコレートのスイーツ。
Parfait パフェ	食後にぴったりのシェルチョコレートで仕立てた小さなパフェ。

レストランで美味しいひと時をお過ごしください。

ランチ

Oenosato Terrasse Lunch

メイン料理を 1 ~ 8 よりお選びください | ビュッフェ付き | ★オーダー後キッチンカウンターでご自由にお取りください。
Please choose the main dishes from 1 to 8.The buffet is buffet style. Please take whatever you like after an order.

1 天美卵オムライス オレガノトマトソース ¥1,880 (¥2,068)
Omelette with rice "Oregano Tomato sauce"
鳥取県ごしらえのハローライスに天美卵オムレツをのせて、有機トマト仕立てでたべるオレガノ香るお家製ソースをとえた。

2 天美卵オムライス きのこのデミグラスソース ¥1,980 (¥2,178)
Omelette with rice "Demi-glace sauce with mushrooms"
鳥取県ごしらえのハローライスに天美卵オムレツをのせて、きのこの旨味が深いホワイトの濃厚デミグラスのきのこソース。

3 天美卵と自家製ハムのパスタ ¥1,780 (¥1,958)
Pasta of Tenshimi and home made ham
自家製のハムと季節の天美卵、バルミジャーノ、レッジャーノを加えた香ばしく天美卵を使用した自家製麺にからめて。

4 鹿野地鶏の鶏ハムと自家製梅干しのパスタ ¥1,880 (¥2,068)
Pasta of "Shikano Jidori" and Homemade Umeboshi
鳥取県産鹿野地鶏の鶏ハムと赤のこと、自ら巻いた梅ぶし、コンビクの香るパスタを梅肉で注酢めた和風パスタ。

5 鳥取和牛のローストビーフ ハニーマスタードソース ¥2,280 (¥2,508)
"Tottori wagyu" roast beef with Honey mustard sauce
鳥取和牛を厳選し、丁寧に調理したローストビーフを特製ビネガーとハニーマスタードのクリーミーなソースで。

6 TOTTORI バーグライス ¥2,080 (¥2,288)
"Tottori" Burg rice
鳥取県産牛豊富さのプランプンで、鳥取和牛と大山鶏のハンバーグ天美卵の温泉卵、大山ミクシームを使用したホワイトソース、鳥取の食材を集めた一品。

7 境港サーモンのソテー カルビオーネソース ¥1,980 (¥2,178)
"Sakaiminato salmon" sauce Carpione
脂ののったサーモンのグリルを、甘み感じる玉ねぎピューレの香りの酸味の効いたさっぱりとしたソースで。

8 大江ノ郷パンケーキ ¥2,080 (¥2,288)
Oenosato Pancake
選のたけのこ入ふんわり焼き上げたパンケーキを至福のひと皿なる。

パンケーキについて オーダーをいただいてから、生地作りをはじめ、1枚ずつ丁寧に焼いております。30分前後お時間をいただいております。調理のためゆっくりしてしゃっていただき、しっかり焼き上げておりますんで、焦げ目がつかず、ふっくらと焼き上がりますので、ご了承願いたいます。

お食事後のデザート・ドリンク

パンケーキ 大江ノ郷パンケーキを1枚からご注文いただけます。 〈パンケーキ 1枚〉One piece ¥550 (¥605)
You can order pancakes from one piece. 〈パンケーキ 2枚〉Two pieces ¥980 (¥1,078)

スイーツ&パフェ 大江ノ郷のスイーツプレートや、食後にぴったりのミニパフェ。 表示金額から −¥100
Oenosato sweets plates and small parfait perfect to full-scale parfait supervised by a pastry chefcall for after a meal.

セットドリンク ランチメニューはセットドリンクがセットできます。※アルコールはセット除外 Please choose a soft drink for set (text page). *Alcohol is not included in the set. Set drinks is 100 yen off the listed price.

KIDS おすさまメニュー

◀ キッズプレート ¥900 (¥990)
Plate for kids
ウチキックフライドスティック・ミートボール・ソーセージ・ポテトサラダ

キッズビュッフェ ¥1,000 (¥1,100) ※3歳以下無料
Appetizer for kids

プレートキッズビュッフェ ¥1,300 (¥1,430)
Plate with Appetizer for kids

キッズドリンク ¥400 (¥440)
Drink for kids
アップル / オレンジ / アイスミルク
Apple / Orange / Cold Milk

こちらのメニュー以小学生以下のお子様にご利用いただけます。

◎内は全て税込価格です。

ドリンク Drinks

オーガニック珈琲豆

老舗コーヒー問屋が世界各国の有機農産から厳選、焙煎者の丘深でブレンドしたウシュ入江焙煎ブロバイ有限一国産です。

ブレンドコーヒー HOT Coffee		¥580 (¥638)
ノンカフェインコーヒー HOT Decaf coffee		¥580 (¥638)
エスプレッソ HOT Espresso		¥630 (¥693)
カフェラテ HOT café latte		¥630 (¥693)
キャラメルラテ ICE Caramel latte		¥650 (¥715)

オーガニック茶葉

世界のオーガニック茶葉から厳選、高度で香ばに香る紅茶、ハーブティーをご用意致しました。

アールグレイ HOT Earl grey	ティーポットでもご注文できます ＋¥150 (¥165)	¥580 (¥638)
ダージリン HOT Darjeeling		¥580 (¥638)
カモミール HOT Chamomile		¥580 (¥638)
ハイビスカス HOT Hibiscus		¥580 (¥638)
レモングラス HOT Lemon grass		¥580 (¥638)
キャラメルミルクティー ICE Caramel milk tea		¥650 (¥715)

無酒

スパークリングウォーター Sparkling water	¥580 (¥638)

ハーブ抽煎でのみご新刊行に、お無酒炭酸水、多小ぶりたこ日刊は行の料理にはこの合います。
●お時は下記よりお選びください。

スパークリング・ミント Sparkling mint water	
スパークリング・レモン Sparkling lemon water	

酒類

スパークリングウォーター＆シロップ Sparkling water & syrup	¥580 (¥638)

フルーツなどのシロップをスパークリングウォーターで割りました。はのかな甘さは女性を初風しるッキ・お刺したに切ります。
●お時は下記よりお選びください。

スパークリング・アップルビネガー Sparkling apple vinegar water	
スパークリング・ストロングジンジャー Sparkling ginger strong water	
スパークリング・レモネード Sparkling lemonade	
ベリーソーダ Berry soda	
季節のスパークリング Seasonal Sparkling	¥630 (¥693)
クラフトコーラ Craft Cola	¥630 (¥693)

オーガニックフルーツ 100% ジュース ¥580 (¥638)

有機農法された果実を収穫後すぐに圧搾しているその自然な酸味や甘さは特別でその果実感がそのまにあ、香味、香料を一切加えていない100%ジュースです。

オレンジジュース Orange juice	
アップルジュース Apple juice	

※お食事、スイーツとご一緒にオーダーの場合は税抜 ¥100引き ◎内は全て税込価格です。

アルコール Alcohol

ワイン Wine
国産ぶどう100%で糖化防止剤・保存料無添加のバックフリンク。鳥取県中部の有縁をぶどうを使用した有縁ブイナーゲ"北条ワイン"をご用意しました。

いっぷワイン 赤中口	(グラス)	Inutsu "Red"	¥800 (¥880)
いっぷワイン 白甘口	(グラス)	Inutsu "White dry"	¥800 (¥880)
北条ワイン 赤	(グラス)	Hojyo "Red"	¥800 (¥880)
北条ワイン 白		Hojyo "White"	¥800 (¥880)

ビール Beer
鳥取の名酒・大山の豊に豊まとは必ず酒を豊かに、丹有に仕上げた地ビールから、ホップのきいた香味を豊味で豊風味の冬を冷ますからのどにスッキーと豊みが深くフルーティーな香りのウィイツェン。

大山ビール ピルスナー	(グラス)	Daisen G-beer "Pilsner"	¥800 (¥880)
大山ビール ヴァイツェン	(グラス)	Daisen G-beer "Weizen"	¥800 (¥880)
ヴェリタスブロイ(ノンアルコール)		Veritasbrau(Alcohol free)	¥600 (¥660)

※ビール&ワインはセット価格はございません。

当店では、20歳未満、お酒でお越しの方へのお酒の提供は行っておりません。

パンケーキ・スイーツ Pancake / Sweets

焼き立てのパンケーキで幸せなひと時を。

卵のだけでふんわり焼きあがったパンケーキ。ナイフを入れると、ふわふわの生地から、たまごの香りが優先ときとしたちあがり、溶けたバターがたちまち染みる。口のなかで幸せが広がります。

大江ノ郷パンケーキ
Oenosato Pancake
選のたけのこ入ふんわり焼き上げたパンケーキを至福のひと皿なる。

〈パンケーキ 1枚〉One piece ¥550 (¥605)
〈パンケーキ 2枚〉Two pieces ¥980 (¥1,078)

天美卵シーザーサラダのパンケーキ
～自家製ベーコンを添えて～
Caesar salad Pancake
大江ノ郷パンケーキに、天美卵、野菜などに加えふんわり焼きました。自家製のベーコンと、天美卵の温泉卵のシーザーサラダを添えて。
（本日のスープ付き）
¥1,680 (¥1,848)

デルチェ&ドリンクセット
Dulce & Drink set
4種のスイーツ盛合わせとドリンク
¥1,100 (¥1,210)
● ミルクティー
● ジェラート ● 焼き菓子 2 種
日替りで種類が変わります。詳しくはスタッフまでお尋ねください。
● ドリンク1杯付き ホットもあるのでOK!
コーヒー/ホビ / カフェオレ/ホビ / アールグレイ/ホビ・ミルクティ/ICE
100%オレンジジュース / 100%アップルジュース
スパークリングエスト・スパークリングモキート

◎内は全て税込価格です。

ドリンクはドリンクページからお選びください。パンケーキとセットで100円引き。※ビール・ワインなどのアルコールは通常価格でご注文いただけます。

CIEL

CRAFT CHOCOLATE TOTTORI

空で繋がる鳥取と世界のカカオ農園。

「CIEL(シエル)」とはフランス語で"空"を意味します。ここ鳥取に、空で繋がる世界各地のカカオ農園、私たちはチョコレートを通じ、サステイナブルな社会に少しでも貢献していきたいと考えています。

繋がりをチョコレートという形に。

赤道近くの高地から届くカカオ豆。産地により香りや味わい、個味や香るなどの表情も様ざまです。その特徴を最大限にいかし、世界から厳ちけ、伝統までを一貫して私たちのやり方でいます。

"シエル トットリ チョコレートトットリ"は大江ノ郷の鳥取産のチョコレートアンドマテ

1Fチョコレートショップでは、CIEL(シエル) CHOCOLATE(ショコラ)は、世界各地のカカオ豆から作るオリジナルのチョコレートやオンラインショップなどを販売しております。

シエルのチョコレートを WEBサイトでチェック

CIEL ショコラバフェ
Cid Chocolat Parfait
シエルのチョコレートでなとてもチョコリシャートを味やかな酸味のたれがパルプリジュートを重ね、マンゴーとパッションフルーツのフローズンゼリー、クランブルやココナッツのチョイスを添えたグリルアプーントで。
¥700 (¥770)
ホテルナ ご注文の方限定セット価格
¥600 (¥660)

CIEL ショコラプレート
Set Chocolat Plate
自家製、シエル ショコラ アソート2種。
風味豊かな「ダーク」と甘さがよりマイルドの風味はいっぱいのミルクチョコ、カカオニブがいっぱいの香ばしさ。
¥800 (¥880)

ドリンクはドリンクページからお選びください。スイーツセットで100円引き。
※ビール・ワインなどのアルコールは通常価格でご注文いただけます。
◎内は全て税込価格です。

la parfaite
"Peach"

「完璧」という名のデザート。

丸ごと1個分の桃の果肉と
ライチ、ココナッツフレーバーの本格アジアンスイーツや、
桃をはじめとした数種のジュレートなどを
隠蔽にも重ねた贅沢なパフェ。
甘酸っぱく、繊細な一品を
お楽しみください。

桃パフェ
Peach Parfait
桃をまるごと1個使ったオリエンタルなパフェ。
¥1,980 税込¥2,178

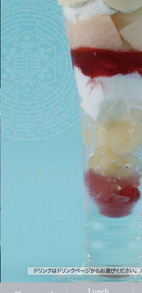

ドリンクはドリンクページからお選びください。パフェとセットで100円引き。※ビール・ワインなどのアルコールは通常価格でご注文いただけます。

11:00~14:00L.O.

PANCAKE BRUNCH PLATE

10:00 ▶ 11:00

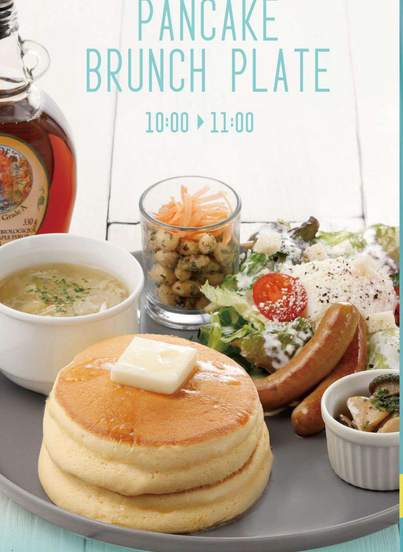

1時間だけの特別メニュー

パンケーキブランチプレート

1,780円 税込 1,958円

大江ノ郷パンケーキ / 天美卵のシーザーサラダ
自家製ソーセージ / サイドディッシュ2種 / 本日のスープ

OENOSATO TERRASSE
by BENTENSHITA & SANGETSU

夏のおすすめメニュー

Beer with Side dish
ビアセット ¥1,300 税込¥1,430

いずれかお選びください Choose one

●大山GビールピルスナーGビールヴァイツェン
●いっぷワイン/赤中口●いっぷワイン/白辛口

●Daisen G-beer"Pilsner"●Daisen G-beer"Weizen"
●Inutsu"Red ●Inutsu"White"dry

Alcohol-free drink with Side dish
ノンアルセット ¥1,200 税込¥1,320

いずれかお選びください Choose one

●ヴェリタスブロイ(ノンアルコールビール)
●クラフトコーラ●スパークリングミント
●レモネード●アップルジュース

●Veritasbrau(Alcohol free)
●Craft cola●Sparkling water with Mint
●Lemonade●Apple juice

Set
日替わりで
自家製ソーセージ・ベーコンなど3種
サイドディッシュ2種付き

当店では、20歳未満、お酒でお越しの方へのお酒の提供は行っておりません。

OENOSATO TERRASSE
by BENTENSHITA & SANGETSU